

2020.5 TM-Report

Tsunaken Monthly Report



ツナグ働き方研究所
2020年5月度 最新労働市場データ

P.3 概況

P.5 就業構造・雇用構造

P.7 非正規数・率

P.10 求人倍率 ※全体・パート・正社員・都道府県別・職種別

P.17 失業率推移 ※総数・年齢階級別

P.18 求人広告掲載件数 ※職種別・雇用形態別

P.19 平均賃金の推移 ※アルバイト・パート、派遣

P.21 大店立地法届出状況



非正規人数

非正規の職員・従業員数は
2,045万人。
前年同月比61万人減。

2,045万人



非正規率

雇用者数（役員除く）5,580
万人に対し、非正規数2,045
万人。非正規率は36.6%。
前年同月から-0.7ポイント。

36.6%



有効求人倍率 (季節調整値)

前月から-0.12ポイント、
前年同月から-0.42ポイント。

1.20倍



パートのみ有効求人倍率 (受理地別・季節調整値)

前月から-0.13ポイント、
前年同月比-0.48ポイント。

1.31倍



求人広告掲載件数 ※職種別・雇用形態別/週平均

4月週平均の職種分類別件数は、626,328件。前年同月比-57.8%。

62.6万件

※全国求人情報協会「求人広告掲載件数等集計結果」を加工



都道府県・地域別 有効求人倍率

受理地別最高は福井の1.66倍、
就業地別最高は福井の1.73倍。

1.73倍 (就業地/
福井)



完全失業率推移 (季節調整値)

前月から+0.3ポイント、
前年同月から+0.5ポイント。

2.9%



平均賃金 (アルバイトパート)

三大都市圏の平均時給は
1,075円（前年同月1,051円）。

¥ 1,075

※株式会社リクルートジョブズ「アルバイト・パート募集時平均時給調査」を加工
<https://jbrc.recruitjobs.co.jp/data/ap/>

用語の定義 (以下のように労働者定義を改めて提出)

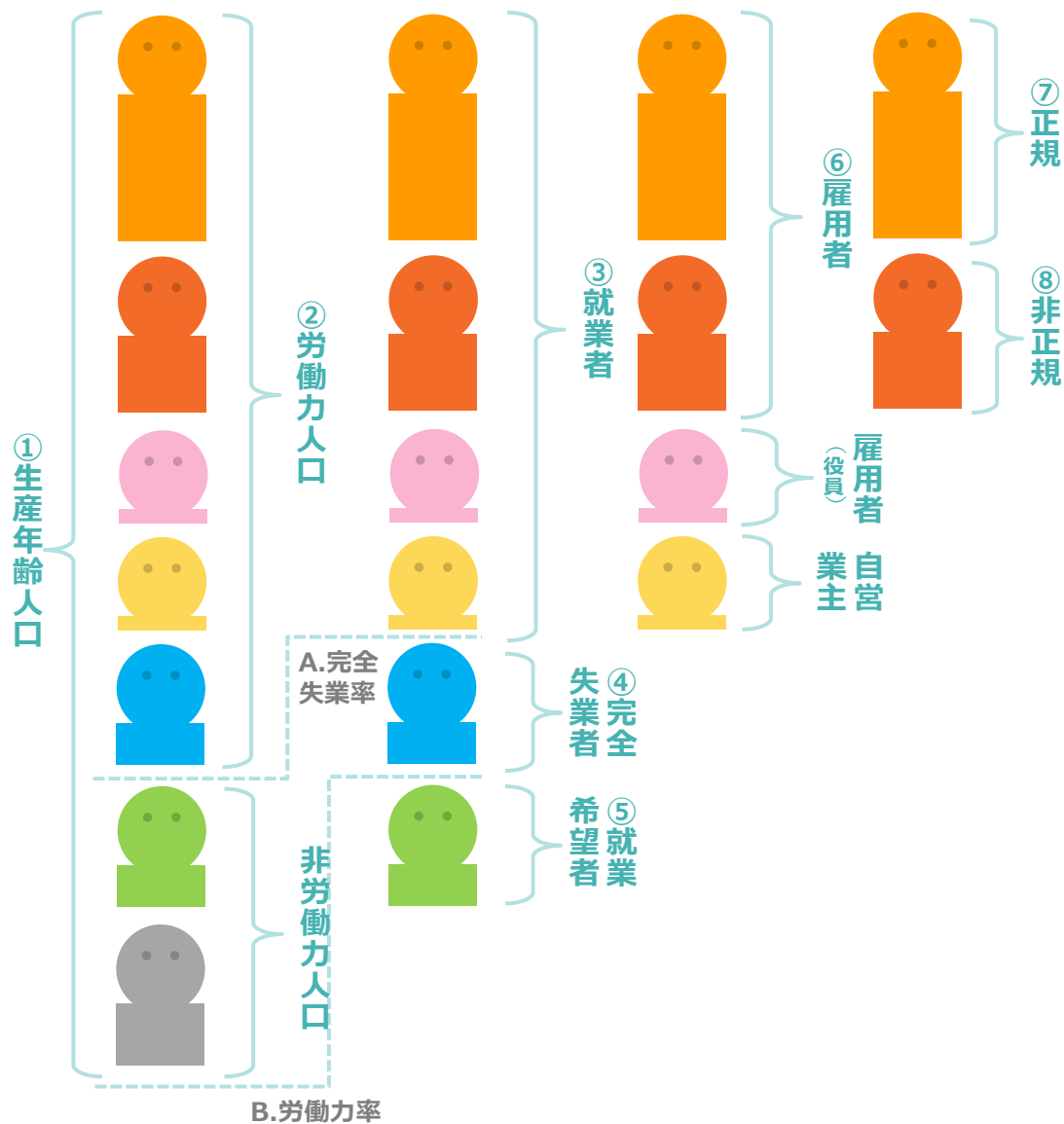

① 生産年齢人口

年齢別人口のうち、生産活動に従事する年齢の人口で、総務省による労働力調査の15歳以上人口が該当する。

② 労働力人口

生産年齢人口のうち、労働力調査期間である毎月末の一週間に、収入を伴う仕事に多少でも従事した「就業者」（休業者を含む）と、求職中であった「完全失業者」の合計。

③ 就業者

従業者と休業者を合わせたもの。調査週間に賃金、給料、諸手当、内職収入などの収入を伴う仕事を1時間以上した者が従業者（家族従業者は、無給であっても仕事をしたとされる）。

④ 完全失業者

下記3つをすべて満たしている者。
 1. 仕事がなく調査週間に少しも仕事をしなかった（就業者ではない）
 2. 仕事があればすぐ就くことができる
 3. 調査週間に仕事を探す活動や準備をしていた

⑤ 就業希望者

非労働力人口のうち、就業を希望している者。※就業希望者でも、完全失業者の定義に該当しないと「非労働人口の就業希望者」となる。

⑥ 雇用者

会社などに雇われて給料・賃金を得ている者、及び会社・団体の役員。

⑦ 正規 ⑧ 非正規

会社・団体等の役員を除く雇用者について、勤め先での呼称により、「正規の職員・従業員」「パート」「アルバイト」「労働者派遣事業所の派遣社員」「契約社員」「嘱託」「その他」に区分。なお「正規の職員・従業員」以外の区分をまとめて「非正規の職員・従業員」として表章。
 ※当レポート内のデータは上記の定義に基づき集計。

他に下記3つすべてを満たしている者を「正規」と定義付けるケースもある。
 1. 労働契約の期間の定めがない
 2. 所定労働時間がフルタイムである（※）
 3. 直接雇用である（労働者派遣のような契約上の使用者ではない者の指揮命令に服して就労する雇用関係（間接雇用）ではない）
 ※短時間正社員などの普及もあり、この限りではない。

A. 完全失業率

労働力人口の中に占める完全失業者の割合。

B. 労働力率

生産年齢人口の中に占める労働力人口の割合。

※季節調整値

2017年17月以前の数値は、2019年11月分公表時に新季節指数により改訂

就業構造・雇用構造（原数値） /5月

- 就業者数は6,656万人（前月比+28万人、前年同月比-76万人）。
- 男性の就業者数は、前月比+4万人、前年同月比-43万人の3,702万人。正規数は前月比- 28万人と減少するも、非正規数は同+29万人と増加。
- 女性の就業者数は、前月比+24万人、前年同月比-33万人の2,954万人。

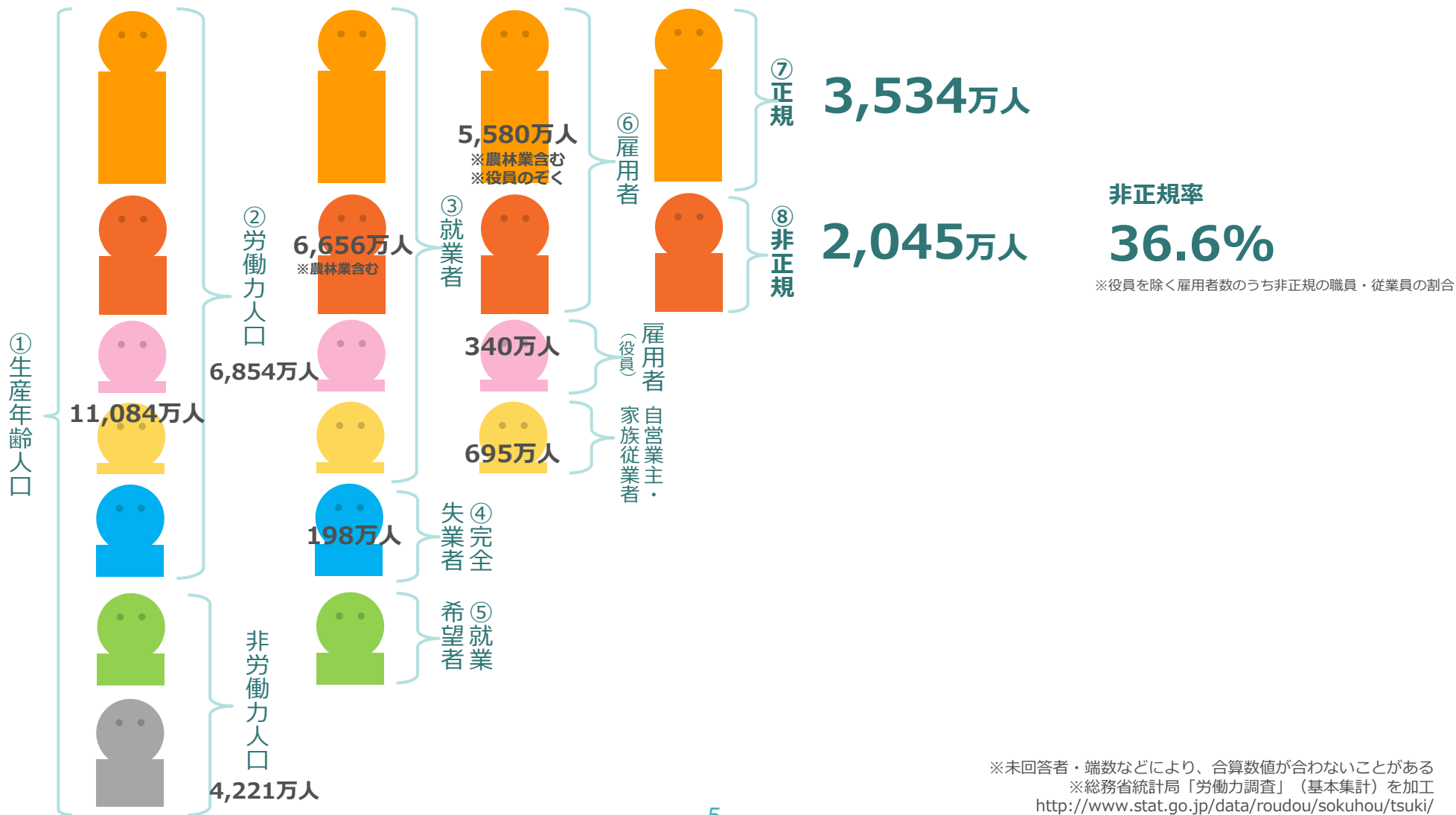

※未回答者・端数などにより、合算数値が合わないことがある
 ※総務省統計局「労働力調査」（基本集計）を加工
<http://www.stat.go.jp/data/roudou/sokuhou/tsuki/>
 © 2020 TSUNAGU GROUP HOLDINGS Inc.

〈参考〉 就業構造・雇用構造（男女別／原数値） /5月

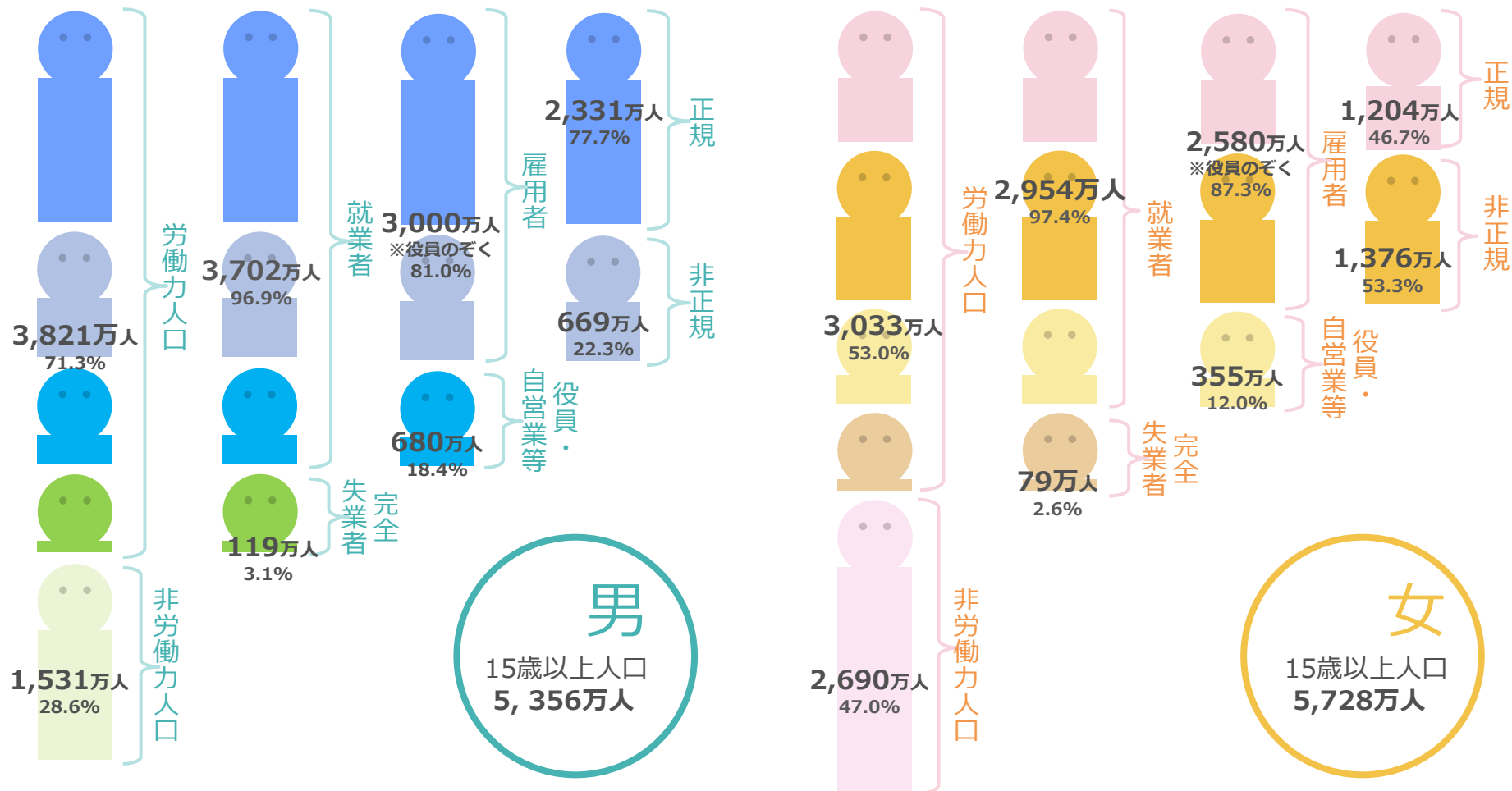

※未回答者・端数などにより、合算数値が合わないことがある
 ※総務省統計局「労働力調査」（基本集計）を加工
<http://www.stat.go.jp/data/roudou/sokuhou/tsuki/>
 © 2020 TSUNAGU GROUP HOLDINGS Inc.

非正規数・率 推移（原数値） /5月

- 非正規数は2,045万人（前月比+26万人、前年同月比-61万人）、役員を除く雇用者に対する非正規率は36.6%。
- 雇用情勢悪化の影響を受けやすい非正規数が、新型コロナウイルスにより、前年同月比3か月連続でマイナスとなる。



	当月	前年同月比	前年同月
非正規数	2,045 万人	-61.0 万人	2,106 万人
非正規率	36.6 %	-0.7	37.3 %

※総務省統計局「労働力調査」（基本集計）を加工
<http://www.stat.go.jp/data/roudou/sokuhou/tsuki/>

〈参考〉非正規数内訳・性別×年代別 性別×雇用形態別（原数値）/5月

■ 年齢別

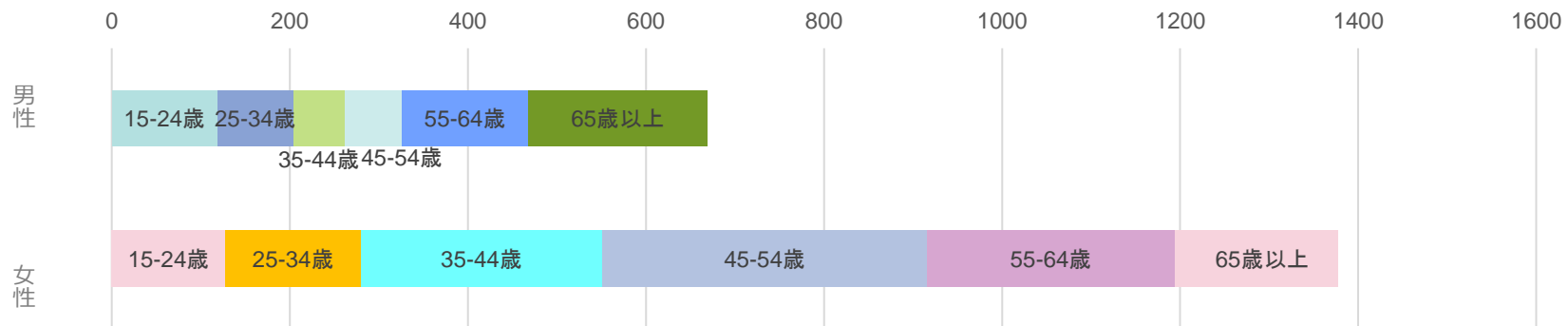

■ 雇用形態別

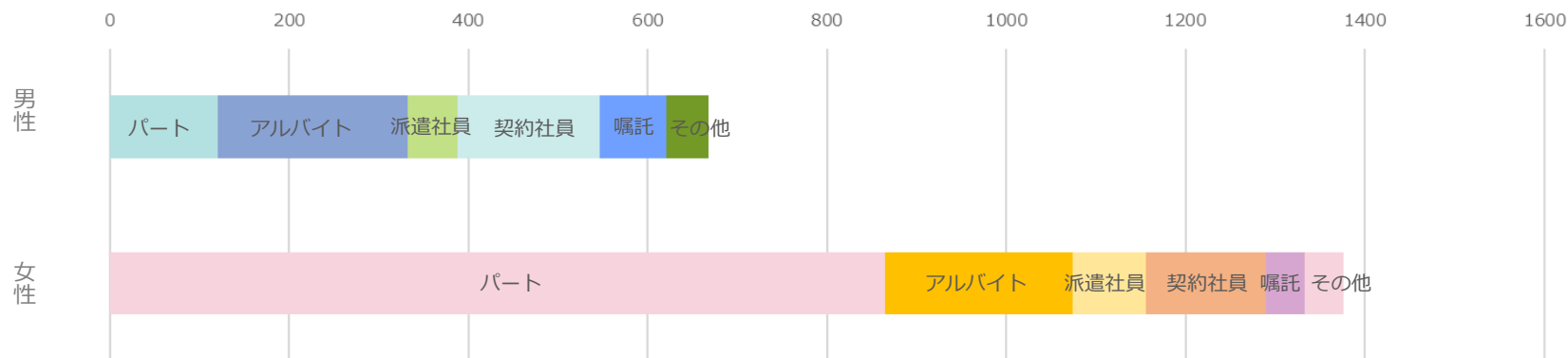

単位:万人

	総数	15-24歳	25-34歳	35-44歳	45-54歳	55-64歳	65歳以上
男性	669	119	85	58	64	142	201
女性	1,376	128	152	271	365	278	183
女性	100.0%	17.8%	12.7%	8.7%	9.6%	21.2%	30.0%
女性	1,376	128	152	271	365	278	183
女性	100.0%	9.3%	11.0%	19.7%	26.5%	20.2%	13.3%

	総数	パート	アルバイト	派遣社員	契約社員	嘱託	その他
男性	669	121	211	56	159	74	47
女性	1,376	865	209	81	134	44	43
女性	100.0%	18.1%	31.5%	8.4%	23.8%	11.1%	7.0%
女性	1,376	865	209	81	134	44	43
女性	100.0%	62.9%	15.2%	5.9%	9.7%	3.2%	3.1%

※総務省統計局「労働力調査」長期時系列データ（基本集計）を加工
<http://www.stat.go.jp/data/roudou/sokuhou/tsuki/>

〈参考〉非正規数内訳・性別×年代×雇用形態別（原数値） /5月

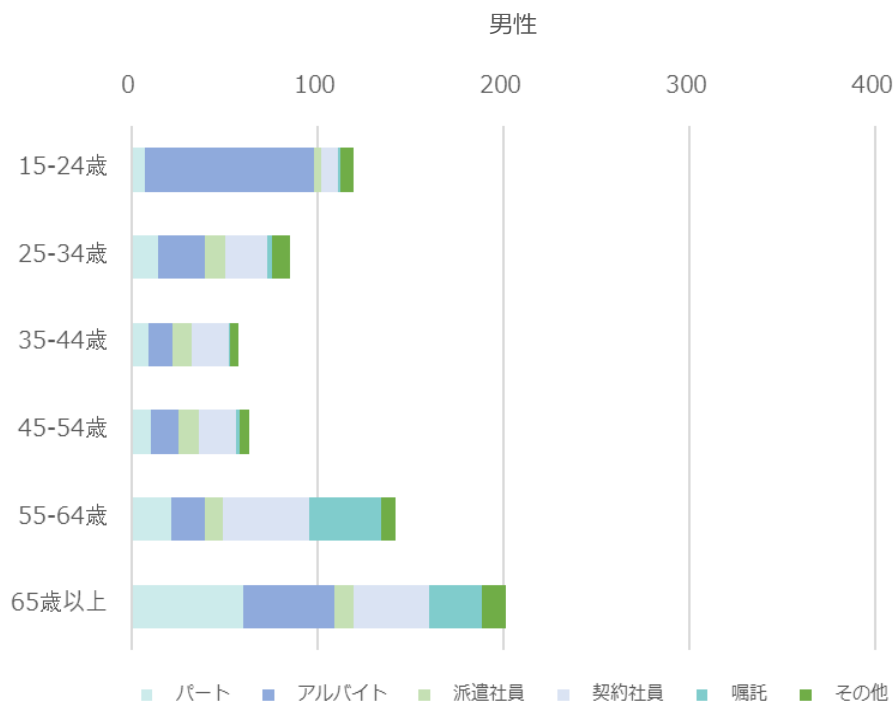

男性	非正規数	パート	アルバイト	派遣社員	契約社員	嘱託	その他
総数	669	121	211	56	159	74	47
15-24歳	119	7	91	4	9	1	7
25-34歳	85	14	25	11	23	2	10
35-44歳	58	9	13	10	20	1	4
45-54歳	64	10	15	11	20	2	5
55-64歳	142	21	18	10	46	39	8
65歳以上	201	60	49	10	41	28	13

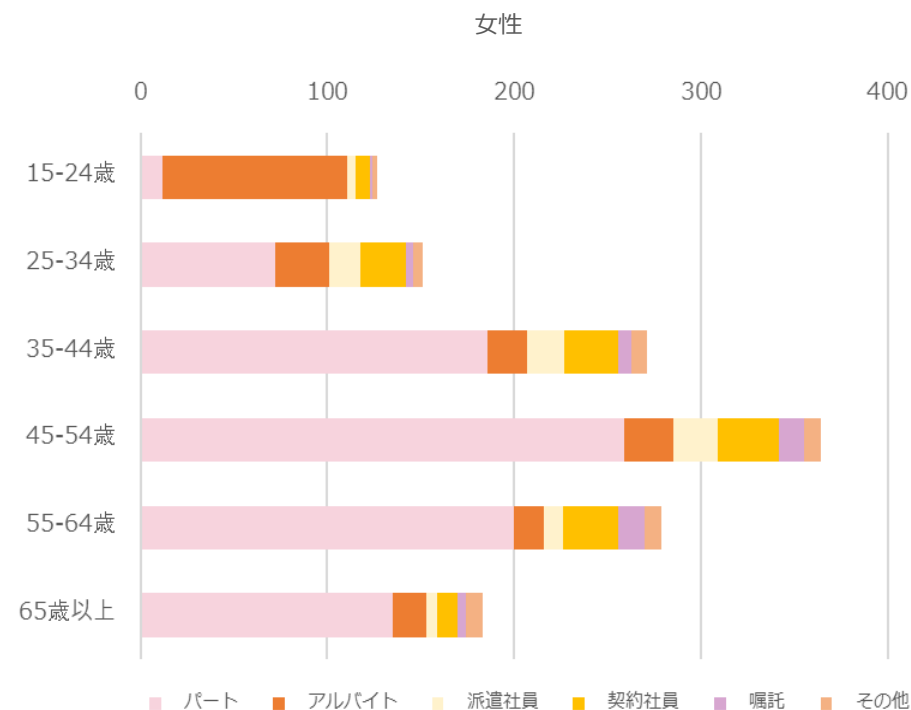

女性	非正規数	パート	アルバイト	派遣社員	契約社員	嘱託	その他
総数	1,376	865	209	81	134	44	43
15-24歳	128	12	99	4	8	1	3
25-34歳	152	72	29	17	24	4	5
35-44歳	271	186	21	20	29	7	8
45-54歳	365	259	26	24	33	13	9
55-64歳	278	200	16	10	30	14	9
65歳以上	183	135	18	6	11	4	9

※総務省統計局「労働力調査」長期時系列データ（基本集計）を加工
<http://www.stat.go.jp/data/roudou/sokuhou/tsuki/>

求人倍率① 求人・求職及び求人倍率の推移（全国/季節調整値）/5月

- 有効求人倍率（季節調整値）は1.20倍（前月比-0.12ポイント、前年同月比-0.42ポイント）と減少。
- 下げ幅は1974年1月以来 46年4カ月ぶりの大きさとなり、今年1月より5か月連続で低下している。
- 新型コロナウイルスの影響を受けた休業者は423万人で、前月の597万人より減少したもののなお高水準。

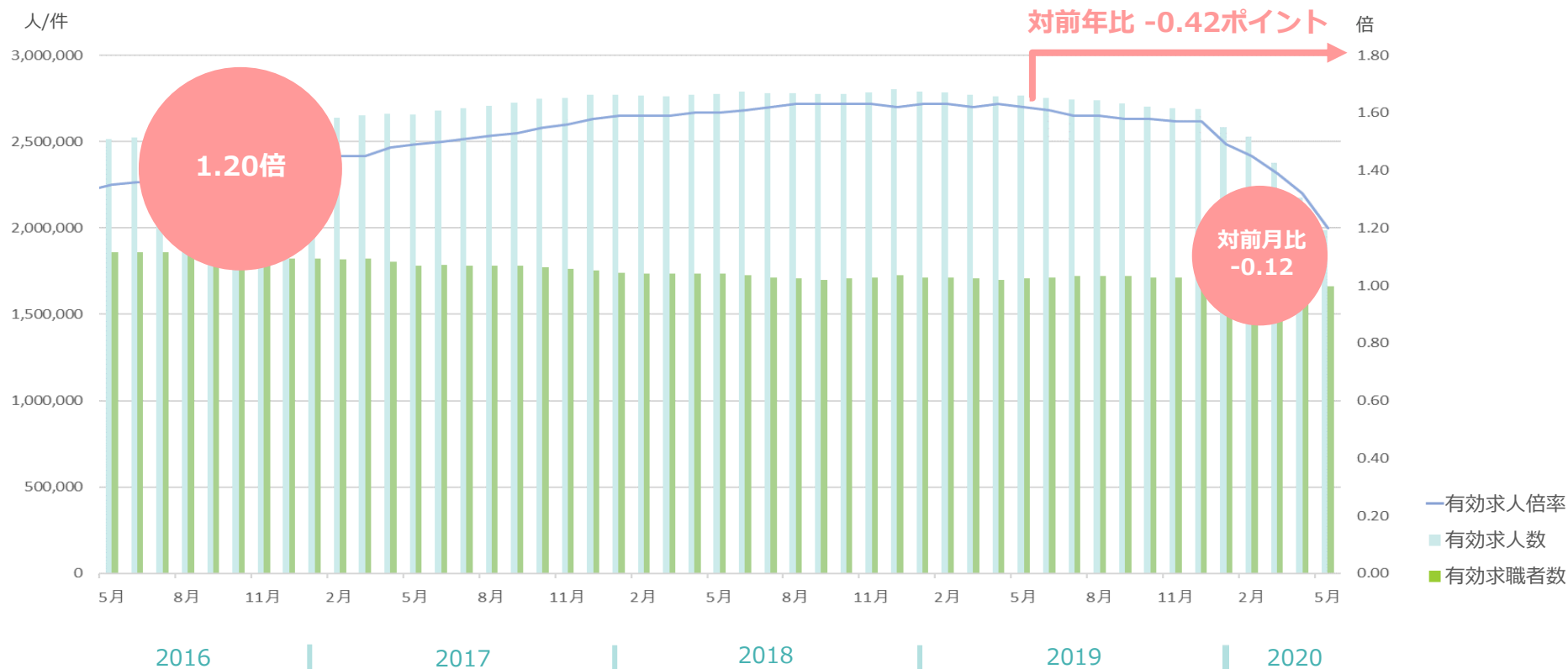

	当月		前月比		前年同月比		前月		前年同月	
有効求人倍率	1.20	倍	-0.12		-0.42		1.32	倍	1.62	倍
有効求人数	1,989,052	件	-8.6%		-28.0%		2,176,619	件	2,764,470	件
有効求職者数	1,660,538	人	0.7%		-2.8%		1,649,263	人	1,707,991	人

※厚生労働省「一般職業紹介状況」を加工
<http://www.mhlw.go.jp/stf/houdou/0000188816.html>

求人倍率② パートタイムの求人・求職及び求人倍率の推移（全国/季節調整値）/5月

- パートのみの求人倍率（季節調整値）は1.31倍、前月比-0.13ポイント、前年同月比-0.48ポイント。
- 有効求人数が751,719件（前月比-87,684件、前年同月比-345,838件）と、5か月連続で減少している。

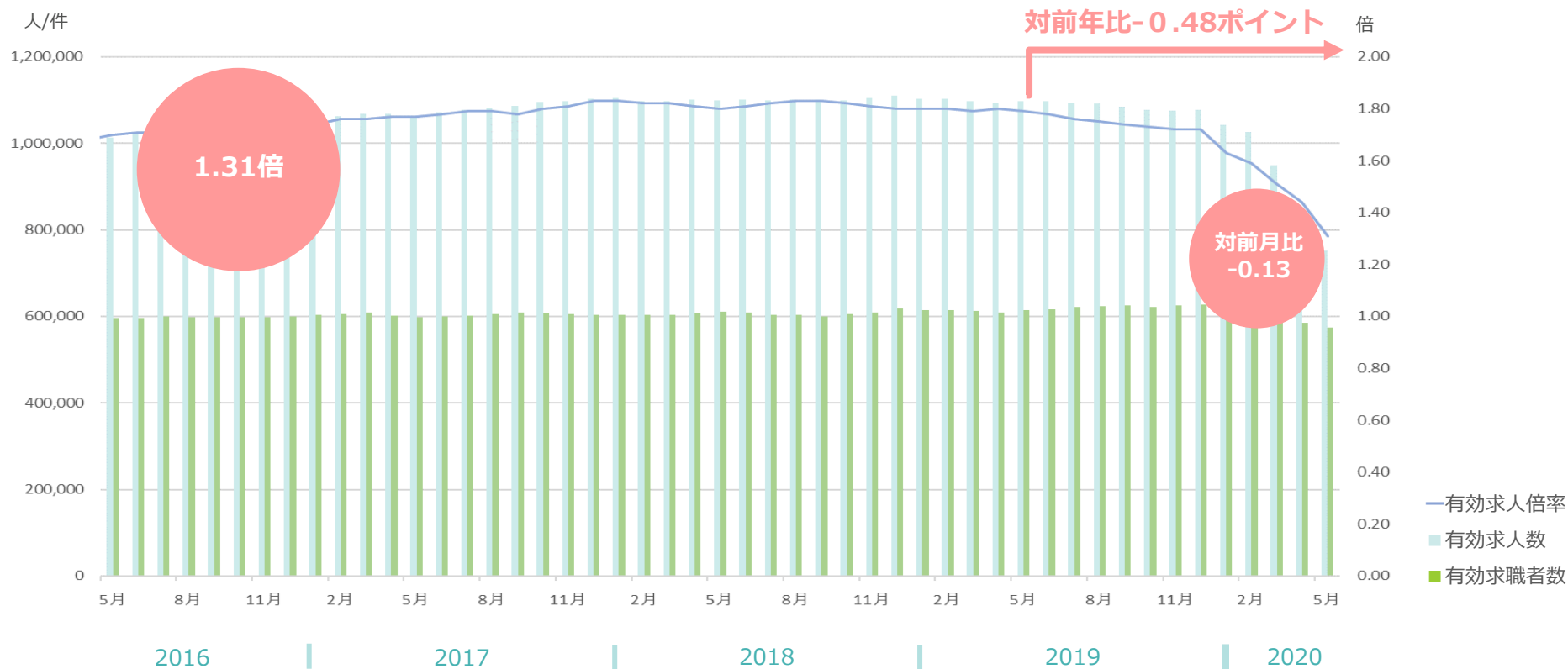

	当月	前月比	前年同月比	前月	前年同月
有効求人倍率	1.31 倍	-0.13	-0.48	1.44 倍	1.79 倍
有効求人数	751,719 件	-10.4%	-31.5%	839,403 件	1,097,557 件
有効求職者数	573,662 人	-1.8%	-6.6%	584,449 人	614,030 人

※厚生労働省「一般職業紹介状況」を加工
<http://www.mhlw.go.jp/stf/houdou/0000188816.html>

求人倍率③ 正社員の求人・求職及び求人倍率の推移（全国/季節調整値）/5月

■ 求人倍率（季節調整値）は0.90倍（前月比-0.08ポイント、前年同月比-0.25ポイント）と減少。2か月連続で1倍割れ。

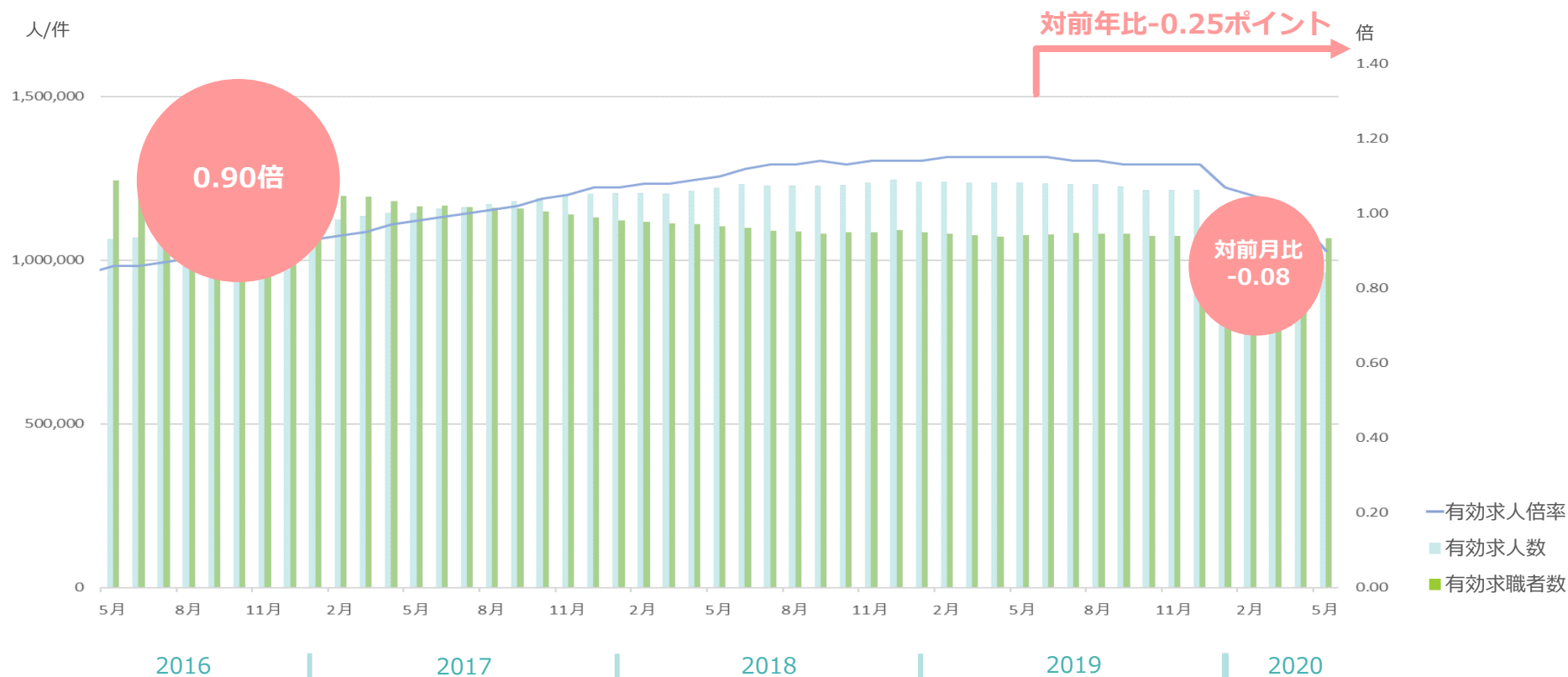

	当月		前月比		前年同月比		前月		前年同月	
有効求人倍率	0.90	倍	-0.08		-0.25		0.98	倍	1.15	倍
有効求人数	963,734	件	-6.6%		-22.1%		1,031,719	件	1,237,475	件
有効求職者数	1,067,007	人	1.3%		-0.9%		1,053,441	人	1,076,684	人

※厚生労働省「一般職業紹介状況」を加工
<http://www.mhlw.go.jp/stf/houdou/0000188816.html>

求人倍率 求人・求職及び求人倍率の推移（職業別/原数値）/5月

■東京商工リサーチによると、外出自粛による来店客減少や臨時休業、営業時間の短縮を迫られた飲食業のうち32件が経営破たんと発表。

カテゴリ	該当職種の一例	職種名	2016	2017	2018	2019	2020	前年比
			5月	5月	5月	5月	5月	
飲食	料理人	飲食物調理の職業	2.80	2.93	3.09	3.14	1.97	-1.17
	飲食店店長、ホール、ホテルスタッフ	接客・給仕の職業	3.45	3.56	3.88	3.91	1.81	-2.10
小売	コンビニエンスストア、小売店	商品販売の職業	1.91	2.07	2.44	2.46	1.85	-0.61
製造・ドライバー	自動車エンジン組立工、自動車車体組立工	機械組立の職業	0.46	0.68	0.80	0.71	0.41	-0.30
	ドライバー	自動車運転の職業	2.14	2.53	2.77	2.86	2.05	-0.81
その他サービス	大工、内装、建設・土木作業	建設・採掘の職業	2.83	3.53	4.30	4.80	4.74	-0.06
	ケアワーカー、訪問介護サービス員	介護サービスの職業	2.77	3.21	3.66	4.02	4.15	0.13
警備	警備員	保安の職業	5.02	6.21	6.75	6.78	5.74	-1.04
オフィスワーク	一般事務員	一般事務の職業	0.27	0.30	0.34	0.35	0.28	-0.07

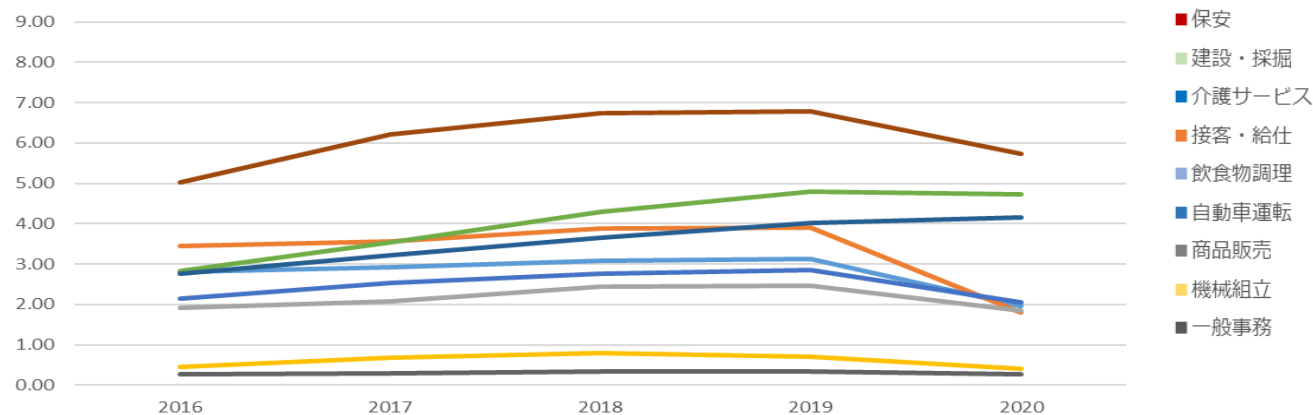

※厚生労働省「一般職業紹介状況」「職業別労働市場関係指標（実数）」第11表-1（有効求人倍率）（常用（含パート））を加工
 ※職業別求人倍率でサービス業界のほか、採用難がよく話題となる職種に関する有効求人倍率をピックアップ。該当職種の一例：ハローワーク/厚生労働省編職業分類ページより抜粋

求人倍率⑤ 都道府県・地域別 パート含む有効求人倍率（受理地別/季節調整値）/5月

		北海道・東北						北陸				北関東					南関東				東海				
		北海道	青森	岩手	宮城	秋田	山形	福島	新潟	富山	石川	福井	茨城	栃木	群馬	山梨	長野	埼玉	千葉	東京	神奈川	岐阜	静岡	愛知	三重
有効求人倍率	当月	0.96	0.93	1.01	1.26	1.28	1.10	1.23	1.21	1.30	1.32	1.66	1.36	1.08	1.33	1.02	1.12	1.07	1.00	1.55	0.95	1.40	1.06	1.28	1.17
	前月比	↘	↘	↘	↘	↘	↘	↘	↘	↘	↘	↘	↘	↘	↘	↘	↘	↘	↘	↘	↘	↘	↘	↘	↘
	前年同月比	↘	↘	↘	↘	↘	↘	↘	↘	↘	↘	↘	↘	↘	↘	↘	↘	↘	↘	↘	↘	↘	↘	↘	↘
	前月	1.11	1.00	1.12	1.33	1.34	1.24	1.32	1.35	1.43	1.46	1.88	1.41	1.15	1.51	1.11	1.29	1.15	1.10	1.73	1.03	1.51	1.17	1.44	1.29
	前年同月	1.23	1.24	1.42	1.65	1.50	1.54	1.53	1.66	1.94	1.96	2.06	1.62	1.45	1.73	1.44	1.66	1.34	1.35	2.12	1.19	2.05	1.58	1.97	1.69

		近畿					中国					四国				九州・沖縄								
		滋賀	京都	大阪	兵庫	奈良	和歌山	鳥取	島根	岡山	広島	山口	徳島	香川	愛媛	高知	福岡	佐賀	長崎	熊本	大分	宮崎	鹿児島	沖縄
有効求人倍率	当月	0.93	1.24	1.33	1.05	1.24	1.02	1.23	1.43	1.59	1.52	1.23	1.18	1.42	1.34	0.95	1.18	1.08	0.94	1.23	1.18	1.12	1.11	0.78
	前月比	↘	↘	↘	↘	↘	↘	↘	↘	↘	↘	↘	↘	↘	↘	↘	↘	↘	↘	↘	↘	↘	↘	↘
	前年同月比	↘	↘	↘	↘	↘	↘	↘	↘	↘	↘	↘	↘	↘	↘	↘	↘	↘	↘	↘	↘	↘	↘	↘
	前月	1.08	1.36	1.48	1.13	1.32	1.14	1.42	1.52	1.76	1.64	1.29	1.20	1.59	1.38	1.07	1.27	1.13	1.04	1.32	1.27	1.20	1.15	0.91
	前年同月	1.36	1.61	1.80	1.44	1.51	1.43	1.77	1.69	2.04	2.09	1.62	1.52	1.83	1.64	1.28	1.58	1.31	1.24	1.63	1.57	1.49	1.36	1.18

求人倍率⑥ 都道府県・地域別 有効求人倍率（新規学卒者を除きパートタイムを含む）（受理地別）/5月

- 都道府県別の有効求人倍率（受理地別/季節調整値） 最高は福井の1.66倍、最低が沖縄の0.78倍。
- 5月は47都道府県すべてが前年同月比および前月比でマイナスとなり、1倍割れが1道6県に増加。

※受理地別：各都道府県内のハローワークが受理した求人数・求人企業の所在地に基づいて試算

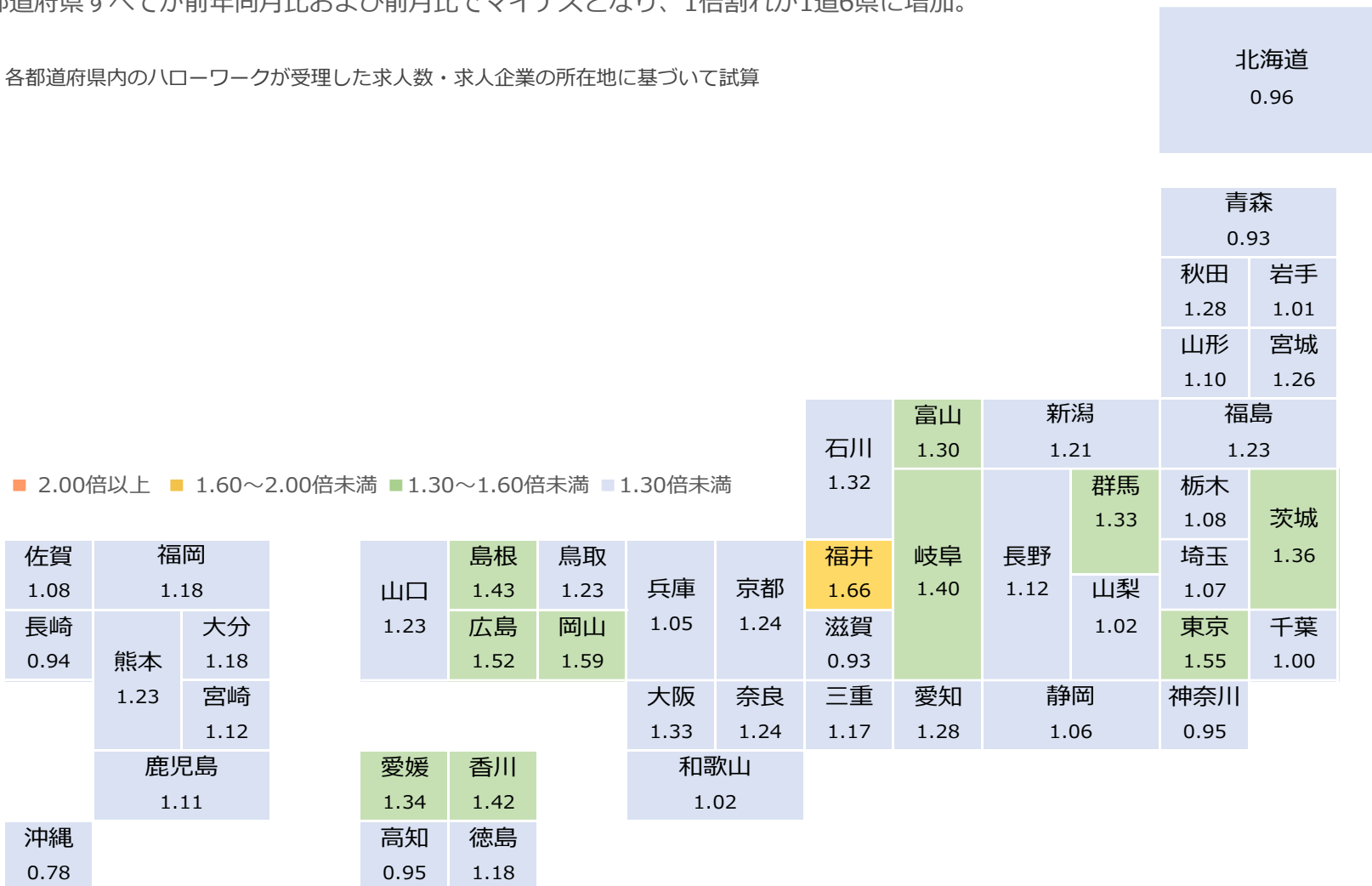

求人倍率⑥ 都道府県・地域別 有効求人倍率（新規学卒者を除きパートタイムを含む）（就業地別）/5月

- 都道府県別の有効求人倍率（就業地別/季節調整値） 最高は福井の1.73倍、最低は沖縄で0.86倍。
- 4か月連続ですべての都道府県で2倍を下回る。

※就業地別：求人企業の所在地ではなく実際に就業する都道府県を求人地として試算
 企業の中には本社が一括して各地の求人票を提出する例もあるため、
 より雇用の実態に近い数値を把握するために参考値として公表されている。
 ※大都市圏において、受理地と就業地の倍率に差が出ることが多く、特に顕著なのは東京都

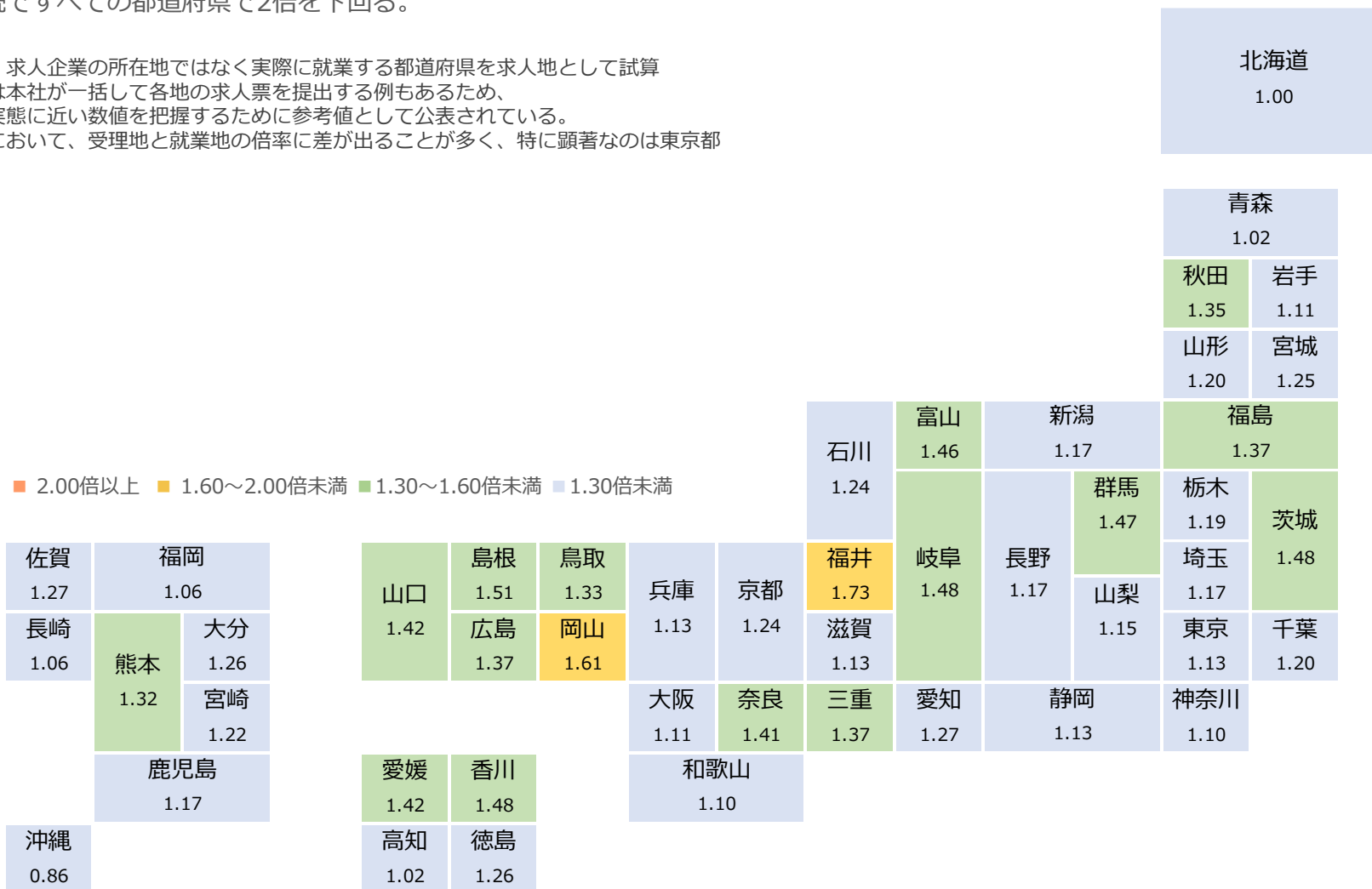

完全失業率 推移（季節調整値） /5月

- 2.9%と前月より0.3ポイント増加し、17年5月以来の高水準。増加幅はリーマン・ショックの影響が出ていた10年1月以来の大きさ。
- 完全失業者数（季節調整値）は198万人（前月比+9万人、前年同月比+33万人）と増加傾向。
- 休業者は過去最多の4月より174万人減少した423万人だが、過去2番目の多さに高止まりしている。

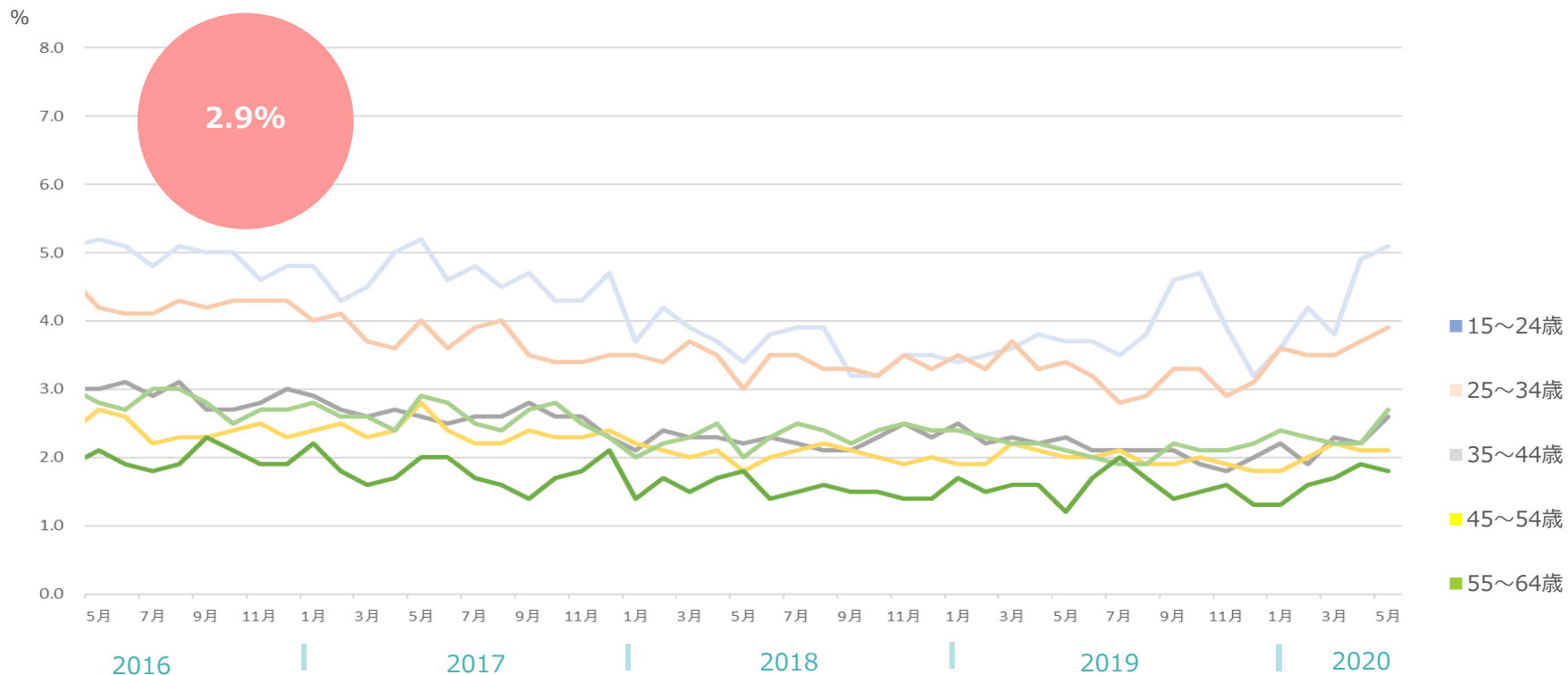

	当月	前月比	前年同月比	前月	前年同月
総数	2.9 %	0.3	0.5	2.6 %	2.4 %
15~24歳	5.1 %	0.2	1.4	4.9 %	3.7 %
25~34歳	3.9 %	0.2	0.5	3.7 %	3.4 %
35~44歳	2.6 %	0.4	0.3	2.2 %	2.3 %
45~54歳	2.1 %	0.0	0.1	2.1 %	2.0 %
55~64歳	2.7 %	0.5	0.6	2.2 %	2.1 %

求人広告掲載件数 ※職種別・雇用形態別 週平均 /5月

- 求人広告掲載件数は、職種別分類別で626,328件（前年同月比-57.8%）。
- 雇用形態別では、552,092件・前年同月比-59.7%。全体の7割を占める「アルバイト・パート」が前年同月比-61.1%の縮み。
- 4月は前年同月比-42.8%だった「サービス（給仕）」が、5月は前年同月比-73.6%と大幅減少。

職種分類別

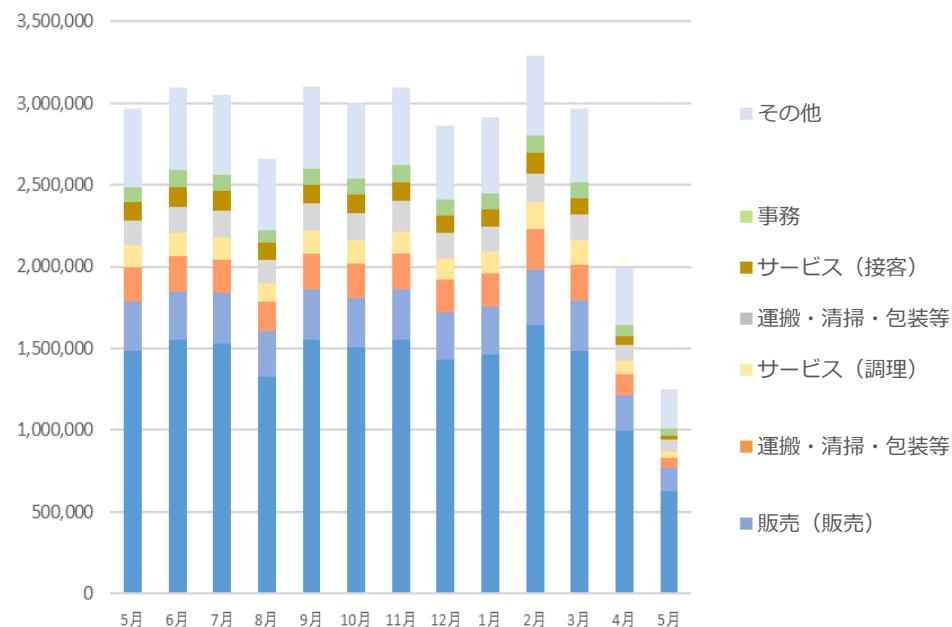

雇用形態別

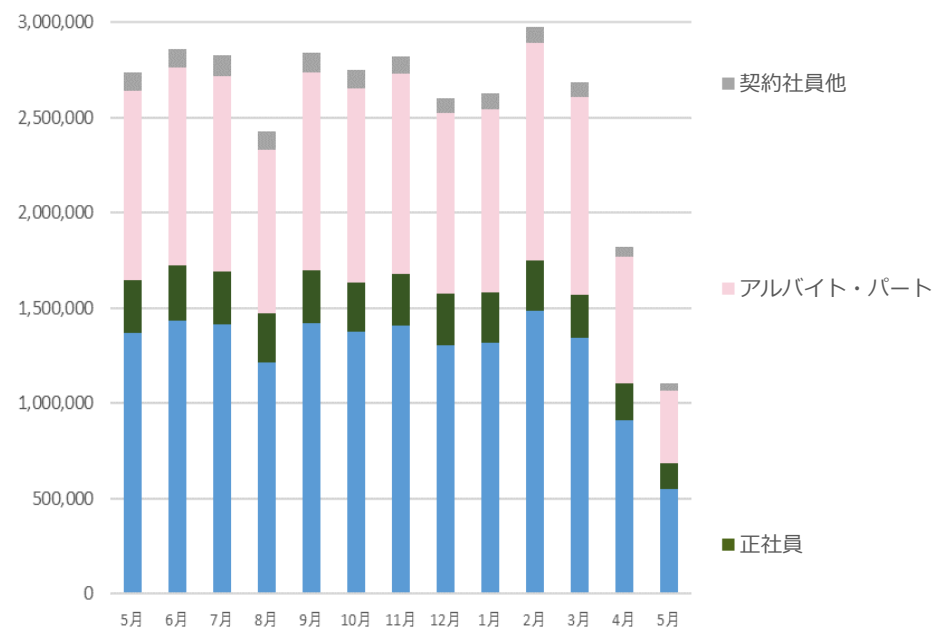

	当月	構成比	前月比	前月	前年同月比	前年同月
全体計	626,328 件	100.0%	-37.0%	994,124 件	-57.8%	1,485,614 件
販売（販売）	145,627 件	23.3%	-32.6%	216,073 件	-51.5%	300,210 件
サービス（給仕）	54,589 件	8.7%	-58.8%	132,438 件	-73.6%	207,146 件
サービス（調理）	42,443 件	6.8%	-50.0%	84,945 件	-69.0%	137,112 件
運搬・清掃・包装等	69,956 件	11.2%	-27.7%	96,699 件	-54.9%	155,100 件
サービス（接客）	28,650 件	4.6%	-45.4%	52,519 件	-74.7%	113,203 件
事務	40,894 件	6.5%	-39.4%	67,457 件	-54.0%	88,877 件
その他	244,171 件	39.0%	-29.0%	343,993 件	-49.5%	483,966 件

	当月	構成比	前月比	前月	前年同月比	前年同月
全体計	552,092 件	100.0%	-39.4%	911,236 件	-59.7%	1,368,427 件
正社員	129,596 件	23.5%	-32.2%	191,196 件	-53.6%	279,383 件
アルバイト・パート	387,102 件	70.1%	-41.7%	664,058 件	-61.1%	995,154 件
契約社員他	35,394 件	6.4%	-36.8%	55,983 件	-62.3%	93,890 件

※全国求人情報協会「求人広告掲載件数等集計結果」を加工
 ※一広告内で複数の職種・雇用形態・勤務地募集があることもあり、各分類合計値は異なる
 ※職種分類別の「その他」は上位6職種以外を統合

※全国求人情報協会が2018年4月以降の数値を修正していることに伴い、本レポートにおいても修正

平均賃金の推移① 平均賃金の推移（アルバイト・パート）/5月

- 三大都市圏の平均時給は1,075円（前月比0円、前年同月比+24円）。
- 19年9月以来8か月ぶりに東海の平均時給が1000円を下回る。
- 職種別は「チラシ・パンフレット配布」が-10.2%、「イベントスタッフ（設営・運営等）」が-4.9%と、サービス系の職種の下げ幅が目立つ。

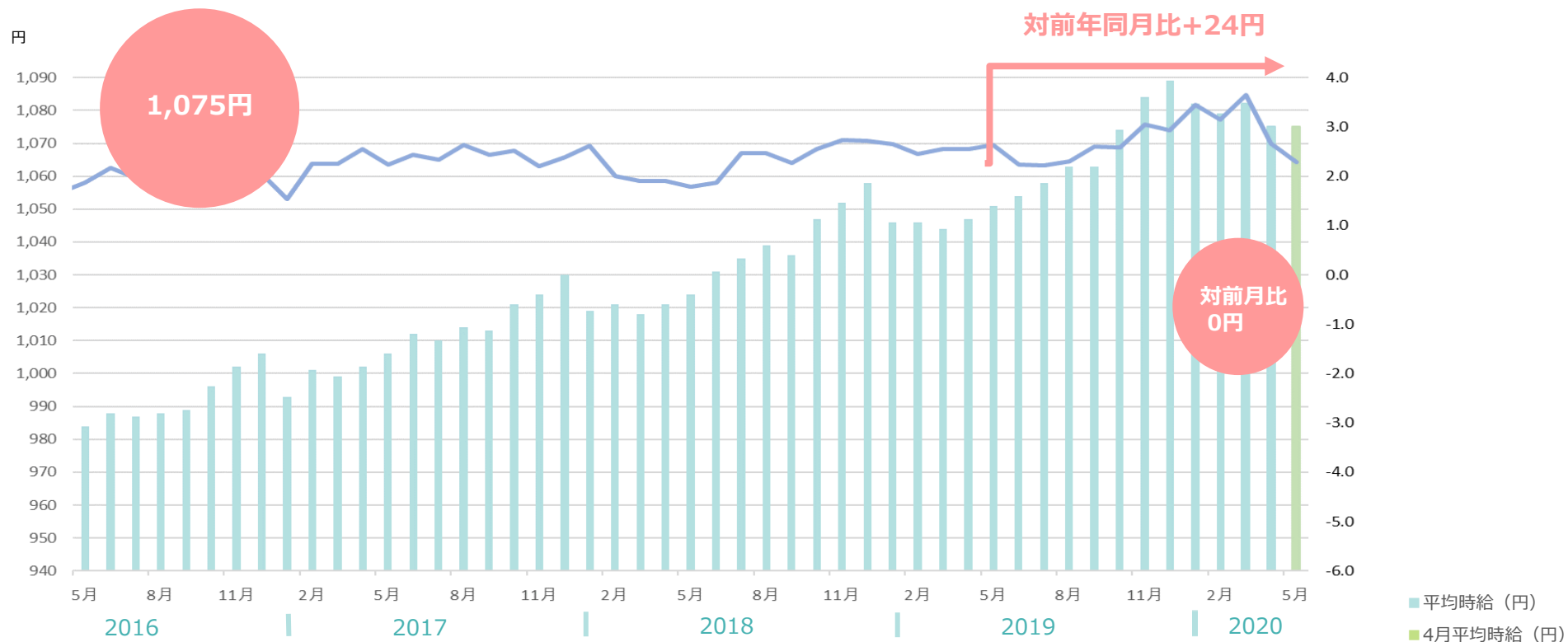

	平均時給	前月比	前年同月比	前月	前年同月
三大都市圏	1075円	0円	24円	1075円	1051円
首都圏	1116円	-6円	24円	1122円	1092円
東海	996円	-7円	8円	1003円	988円
関西	1054円	2円	33円	1052円	1021円

平均賃金の推移② 平均賃金の推移（派遣）/5月

- 三大都市圏の平均時給は1,695円（前月比+88円、前年同月比+59円）。
- 4月から大企業に同一労働同一賃金が適用されたことにより、賃金は前年同月比および前月比は全エリアで増加している。

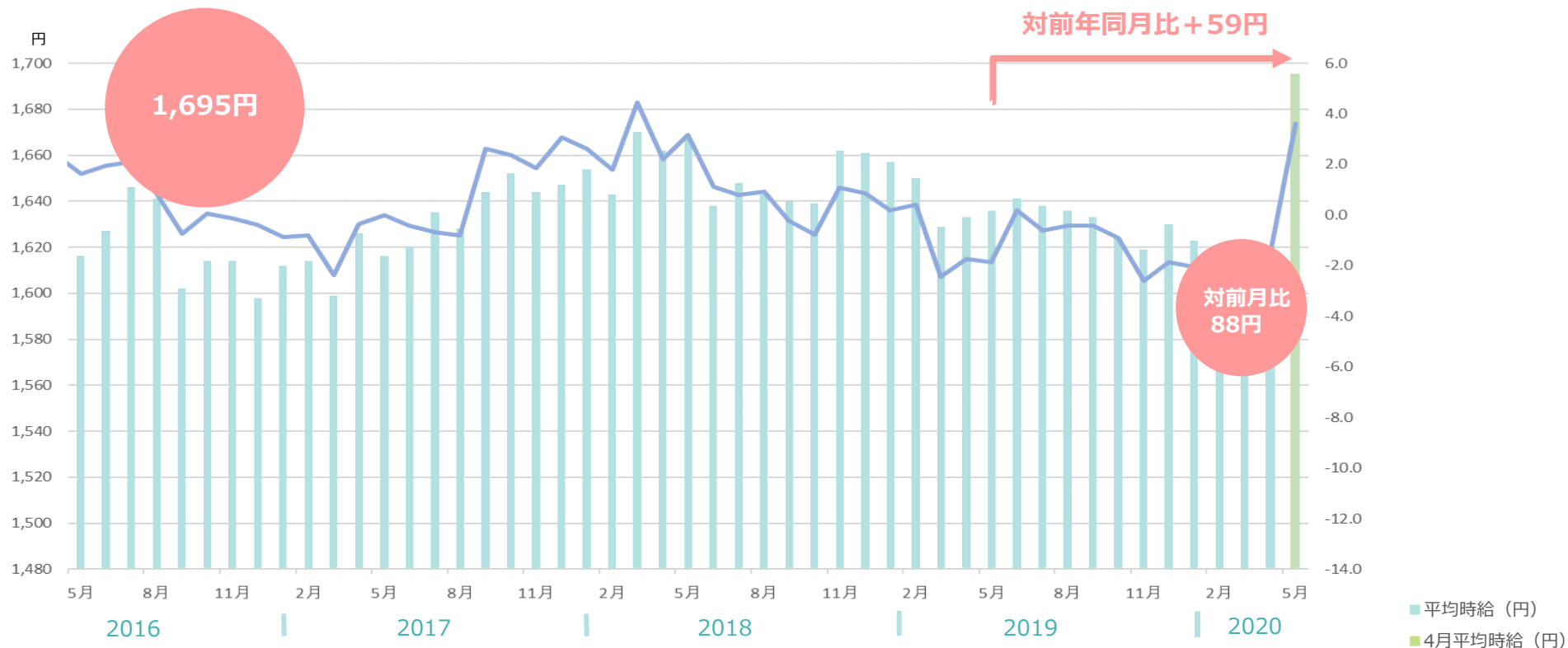

	平均時給	前月比	前年同月比	前月	前年同月
三大都市圏	1695円	88円	59円	1607円	1636円
関東	1775円	73円	74円	1702円	1701円
東海	1584円	140円	108円	1444円	1476円
関西	1521円	83円	48円	1438円	1473円

大店立地法届出状況① /5月

エリア	地区	オープン日	名称
北海道	札幌市	2019/06/10	BRANCH札幌月寒
岩手県	一関市	2020/03/19	いわいショッピングセンター-NORTH
山形県	西村山郡河北町	2020/12/08	ヤマザワ谷地店
茨城県	つくば市	2019/10/05	ライフガーデンみどりの
茨城県	水戸市	2020/02/19	ヨークタウン水戸
茨城県	つくば市	2021/01/23	さくらの杜ショッピングセンター
栃木県	宇都宮	2020/04/01	(仮称) アクロスプラザ宝木 (第1工区)
群馬県	前橋市	2020/11/03	ベイシア前橋みなみ西地区専門店
埼玉県	ふじみ野市	2020/07/26	イオンタウンふじみ野
埼玉県	上尾市	2020/08/04	イオンモール上尾
埼玉県	羽生市	2020/08/07	(仮称) 羽生市岩瀬複合商業施設設計画
埼玉県	川口市	2020/11/01	(仮称) 西川口計画
千葉県	四街道市	2019/03/25	もねの里モール
千葉県	松戸市	2019/10/01	Terrace Mall (テラスモール) 松戸
千葉県	市原市	2019/10/25	アクロスプラザ市原更級
千葉県	市原市	2020年春	もりまちちはら台モール
東京都	中央区	2019/04/27	HARUMI FLAG
東京都	小金井市	2019/06/01	武蔵小金井駅南口第2地区第一種市街地再開発事業
東京都	豊島区	2019/07/19	キュープラザ池袋
東京都	中央区	2019/09/27	COREDO室町テラス
東京都	新宿区	43735	リンクスクエア新宿

エリア	地区	オープン日	名称
東京都	町田市	2019/10/01	グランベリーパーク
東京都	渋谷区	2019/11/01	渋谷スクランブルスクエア
東京都	渋谷区	2019/12/05	渋谷フクラス
東京都	渋谷区	2020/03/01	(仮称) 新宮下公園等整備事業
東京都	渋谷区	2020/03/05	(仮称) NTT都市開発原宿駅前計画
東京都	江東区	2020/04/01	(仮称) 有明北3-1地区計画 大規模商業施設
東京都	江東区	2020/04/01	(仮称) 豊洲2-1街区商業施設計画
東京都	豊島区	2020年夏	ハレザ(Hareza) 池袋
東京都	渋谷区	2023年11月(予定)	渋谷駅桜丘口地区第一種市街地再開発事業
神奈川県	横浜市	2019/07/31	BRANCH (ブランチ) 横浜南部市場
神奈川県	秦野市	2020/03/13	(仮称) フォルテ秦野
神奈川県	横浜市	2020/04/01	(仮称) 三井アウトレットパーク横浜ベイサイド建替計画
神奈川県	横浜市	2020/07/01	JR横浜タワー
神奈川県	横浜市	2021/01/27	(仮称) 大船駅北第二地区第一種市街地再開発事業施設建築物
富山県	富山市	2019/08/21	富山市下飯野土地区画整理事業
富山県	黒部市	2020年秋	SUPER CENTER PLANT黒部店
石川県	白山市	2019/10/27	アルビス北安田店クスリのアオキ北安田南店
岐阜県	野田新田	2019/04/20	東京インテリア家具岐阜瑞穂店
岐阜県	恵那市	2019/09/30	アクロスプラザ恵那 aゾーン
岐阜県	恵那市	2019/09/30	アクロスプラザ恵那 bゾーン

※経済産業省 「大店立地法届出状況について」を加工
 ※店舗面積の合計 (㎡) が5000㎡以上の届け出を抜粋

<http://www.meti.go.jp/policy/economy/distribution/daikibo/todokede.html>

© 2020 TSUNAGU GROUP HOLDINGS Inc.

大店立地法届出状況② /5月

エリア	地区	オープン日	名称
岐阜県	各務原	2019/11/27	イオンタウン各務原鶴沼
静岡県	沼津市	2019/10/04	ららぽーと沼津
静岡県	浜松市	2019/12/16	ガリバーアウトレット浜松宮竹店
愛知県	豊田市	2019/10/01	クロスモール豊田陣中
愛知県	豊田市	2020/08/20	(仮称) 四郷スマートタウン
愛知県	岡崎市	2020/11/14	(仮称) 岡崎駅南複合商業施設
愛知県	岡崎市	2020/12/01	(仮称) イオンタウン岡崎美合
愛知県	愛知郡東郷町	2020年秋	(仮称) ららぽーと愛知東郷町
三重県	津市	2019/03/31	津高茶屋ショッピングセンター
三重県	四日市市	2019/04/02	イオンタウン四日市泊
滋賀県	大津市	2019/11/15	ブランチ大津京
京都府	木津川市	2019/04/01	SUPER CENTER PLANT木津川店
京都府	木津川	2019/11/02	フォレストモール木津川
大阪府	堺市	2019/04/18	トナリ工榎・美木多
大阪府	大阪市	2019/05/01	エディオンなんば本店
大阪府	八尾市	2019/05/21	アクロスプラザ八尾
大阪府	藤井寺	2019/07/15	イオン藤井寺ショッピングセンター
大阪府	摂津市	2020/03/04	(仮称) ネクステージ摂津店
大阪府	松原市	44136	(仮称) 松原天美ショッピングセンター
兵庫県	川西市	43677	オアシスタウンキセラ川西

エリア	地区	オープン日	名称
島根県	出雲市	2019/04/25	SUPER CENTER PLANT出雲店
岡山県	岡山市	2019/04/01	BRANCH岡山北長瀬
岡山県	倉敷市	2019/05/04	仁科百貨店
岡山県	岡山市	2019/07/14	イオンスタイル岡山青江店
広島県	尾道市	2020/08/28	尾道市天満町プロジェクト(仮称)
福岡県	福岡市	2019/08/26	プラリバ
福岡県	遠賀郡	2019/10/10	ライフガーデン水巻
福岡県	福岡市	2020/03/01	BRANCH博多パピヨンガーデン
福岡県	糟屋郡	2020/03/04	スーパーセンタートリアル須恵旅石店
福岡県	福岡市	2020/03/27	アイランド アイ (island eye)
福岡県	朝倉市	2021/01/30	ライフガーデン甘木
福岡県	福岡市	2021/01/27	(仮称) 原ショッピングセンター【A区画】
熊本県	熊本市	2019/09/14	サクラマチクマモト
宮崎県	宮崎市	2020/10/01	(仮称) 宮崎駅西口開発
鹿児島県	鹿児島市	2020/10/01	中央町19・20番街区第一種市街地再開発事業施設建築物
沖縄県	浦添市	2019/06/01	サンエー浦添西海岸 PARCO CITY
沖縄県	読谷村	2019/08/04	イオンタウン読谷北
沖縄県	豊見城市	2020/04/01	イーアス沖縄豊崎
沖縄県	うるま市	2020/06/01	サンエー石川シティ
沖縄県	宮古島	2021/06/01	(仮称) サンエー宮古島シティ

※経済産業省「大店立地法届出状況について」を加工
 ※店舗面積の合計(m²)が5000m²以上の届け出を抜粋

<http://www.meti.go.jp/policy/economy/distribution/daikibo/todokede.html>

